



# Le Prône de Plouvien

Kerzeac'h

Le village sec (ou la maison sèche) ; (c'est là qu'habite celui qui n'invite pas à boire chez lui)



## Informations générales

Courriel : [mairie@ville-plouvien.fr](mailto:mairie@ville-plouvien.fr) - annonces : [prone@ville-plouvien.fr](mailto:prone@ville-plouvien.fr) - Internet : [www.plouvien.fr](http://www.plouvien.fr)

### SERVICES SOCIAUX - SIKOUR AN DUD

- ▶ **ADMR DES 2 ABERS** : De 9<sup>h</sup> à 12<sup>h</sup> du lundi au vendredi. Répondeur l'après-midi  
[plabennec@29.admr.org](mailto:plabennec@29.admr.org) ☎ 02 98 37 60 37
- ▶ **AMADEUS** : AIDE & SOINS À DOMICILE  
☎ 02 98 21 12 40
- ▶ **ALCOOL ASSISTANCE** :  
☎ 06 10 49 84 42  
ou ☎ 02 98 40 02 38
- ▶ **VIE LIBRE**  
☎ 02 98 40 92 26
- ▶ **CAISSE D'ALLOCATION FAMILIALES** : [www.caf.fr](http://www.caf.fr)  
RDV au : ☎ 0810 25 29 30
- ▶ **CENTRE MÉDICO SOCIAL** : Lesneven

- ☎ 02 98 83 23 66
- Assistante Sociale** : Lannilis (CDAS)  
☎ 02 98 04 02 65
- Consultation de nourrissons** (PMI) : Plabennec,  
Place de la Mairie : le **mardi** de 9<sup>h</sup>15 à 11<sup>h</sup>30 (sans RDV) ; Lannilis, au CDAS, 2 rue de Mézéozen : le **mardi** après-midi et le **jeudi** matin sans RDV.  
☎ 02 98 83 23 66
- ▶ **CLIC** : prise RDV de 9<sup>h</sup> à 12<sup>h</sup> ☎ 02 98 21 02 02  
Centre Local d'Information et de Coordination Gérontologique

- ▶ **CRÈCHE/HALTE GARDERIE**  
☎ 02 98 40 93 72
- ▶ **PLOUVIEN SOLIDAIRE** : ☎ 02 98 40 90 87
- ▶ **R.A.M** : PLABENNEC ☎ 02 98 36 83 42
- ▶ **RAYONS DE SOLEIL** (assistantes maternelles)  
[www.rayons-de-soleil.info](http://www.rayons-de-soleil.info)  
☎ 02 98 40 96 29
- ▶ **AM-STRAM-GRAM** : ☎ 02 90 82 67 63  
Maison des assistantes maternelles  
[www.am-stram-gram.eklablog.com](http://www.am-stram-gram.eklablog.com)
- ▶ **ADAPEI** ☎ 02 98 04 19 05

### MEMENTO - MAT DA C'HOUZOD

- MAIRIE** : ☎ 02 98 40 91 16  
Télécopie ☎ 02 98 40 00 19
- A.L.S.H.** ☎ 06 66 62 06 92  
ou ☎ 02 98 40 03 50
- POMPIERS** : ☎ 18 ou 112
- GENDARMERIE** : ☎ 17
- SAMU** : ☎ 15
- MÉDECIN** : Appeler le centre ☎ 15
- PHARMACIE** de garde ☎ 32 37
- CABINETS INFIRMIERS** :  
✓ RUE DE BESQUIEN ☎ 02 98 40 00 56  
✓ PLACE DE LA MAIRIE ☎ 02 29 02 64 09
- TAXI DOUERIN** ☎ 02 98 40 98 07
- TAXIS NP TRANS BRETAGNE** ☎ 06 83 63 79 39

### TRAITEMENT DES DECHETS DASTUM AR RESTACHOU

- DECHETTERIE DE PENVERN** (Plabennec) :  
Lundi, Mercredi, Jeudi, Vendredi, Samedi :  
9:00/12:00 - 14:00/18:00 **Fermée le Mardi.**  
☎ 06 14 71 56 57
- DECHETTERIE DE PRIMEL** (Bourg-Blanc)  
Mardi : 9:00/12:00 - 14:00/18:00  
Vendredi : 14:00/18:00 ;  
Samedi 9:00/12:00 - 14:00/18:00
- DECHETTERIE DE MENEZ-BRAS** (Lannilis)  
Ouvverte tous les jours de 9:00/12:00 et 14:00/18:00  
sauf les mercredis et dimanches  
☎ 06 03 73 14 19

### METEO DU WEEK-END



## À Plouvien

### INFORMATIONS MUNICIPALES - KELEIER AN TI KÉR

- ♦ **PERMANENCE DU MAIRE** : le Maire assurera sa permanence ce **samedi 13** de 9:00 à 9:45.
- ♦ **URBANISME** : **Déclaration préalable** : MERRIEN Sylvain, carport : 4 rue de Guiguien. **Demande de permis de construire** : LE FLOCH Julien et QUERE Mallorie, Brest, habitation : 12 rue Simone Veil. **Permis de construire accordé** : BOUDRET Jérémy et Alizée, 4 rue Youenn Gwernig, habitation : 373 rue JP Calloc'h.
- ♦ **RECENSEMENT GENERAL DE LA POPULATION 2018** : **Toute la population vivant à PLOUVIEN sera recensée entre le 18 janvier et le 17 février 2018.** À partir du jeudi 18 janvier, vous allez recevoir la visite d'un agent recenseur, identifiable grâce à une carte officielle tricolore, qui déposera à votre domicile les documents suivants : une feuille de logement, un bulletin individuel pour chaque personne vivant habituellement dans le logement recensé, ainsi qu'une notice d'information sur le recensement. Il peut vous aider à remplir les questionnaires et les récupérera lorsque ceux-ci seront remplis. Vous pouvez confier vos questionnaires remplis, sous enveloppe, à un voisin qui les remettra à l'agent recenseur, les retourner en mairie ou à l'INSEE avant le 17

février. toutes vos réponses sont absolument confidentielles. Pour tout renseignement complémentaire, contactez la mairie : ☎ 02.98.40.91.16.

♦ **PASSAGE DU TOUR DE FRANCE A PLOUVIEN LE 12 JUILLET - REUNION EN MAIRIE** : Le 23 janvier à 20:30 est organisée en Mairie (Salle du Conseil Municipal) une nouvelle réunion préparatoire des animations à organiser sur Plouvien à l'occasion du passage de l'étape du tour de France Brest-Mur de Bretagne le 12 juillet 2018. Le Maire remercie toutes les personnes intéressées à y participer.

♦ **LUTTE CONTRE LE BRUIT - RAPPEL DE LA RÉGLEMENTATION** : Un arrêté préfectoral du 1<sup>er</sup> mars 2011 précise : « Les travaux de bricolage ou de jardinage réalisés par des particuliers à l'aide d'outils ou d'appareils susceptibles de causer une gêne pour le voisinage en raison de leur intensité sonore, tels que tondeuses à gazon à moteur thermique, tronçonneuses, perceuses, raboteuses ou scies mécaniques ne peuvent être effectués que : les jours ouvrables de 8<sup>h</sup>30 à 19<sup>h</sup>30, les samedis de 9<sup>h</sup> à 19<sup>h</sup>, les dimanches et jours fériés de 10<sup>h</sup> à 12<sup>h</sup> ». Merci de respecter ces règles de bon voisinage.

### ANNONCES PAROISSIALES - BUHEZ AR BARREZ

Samedi 13/01 à 18:00 : messe au Drennec. Dimanche 14/01 à 9:30 : messe à Loc-Brévalaire, à 10:30 : messe à Plabennec présidée par Mgr Dognin.

**MCR** : La réunion mensuelle des équipes M C R de Plouvien et de Bourg-Blanc est fixée le **mardi 16/01** à 14:00, à Plouvien, salle Laennec.

[www.messeinfo.catholique.fr/rechmesse.php](http://www.messeinfo.catholique.fr/rechmesse.php) -  
<http://diocese-quimper.fr>

### ETAT CIVIL

**NAISSANCE** : LOAËC Leïla, 5 rue Glenmor.  
**DECES** : Mary, Savrina BOULIC née FIDELE, 55 ans, Kerbrat

### COLLECTE DES ORDURES MENAGERES



☎ 02 90 85 30 18 - [www.cc-plabennec-abers.fr](http://www.cc-plabennec-abers.fr)  
Semaine 3 (du 15 au 19/01) :

zone A (semaine impaire) : Mercredi 17 janvier

## ACTIVITES CULTURELLES - SEVENADUREZ



**MEDIATHEQUE** ☎ 02 98 40 92 59  
biblio.ville.plouvien@orange.fr  
<http://www.livrecommelair.fr>

### HORAIRES D'OUVERTURE

Lundi : 16:30 - 19:00  
Mercredi : 10:00-12:30 / 13:30-19:00  
Vendredi : 17:00-19:00 ;  
Samedi : 10:00-12:00 / 13:30-16:30



### SPECTACLES EN FAVEUR DE DIVERS PUBLICS CONVENTION ENTRE LA COMMUNE ET LE QUARTZ SAISON 2017 - 2018

Prochain spectacle : **mardi 30 janvier à 19:30 :**  
**SUR LA ROUTE DE KILKENNY PAR LES MUSICIENS DE SAINT-JULIEN.**  
Tarif normal : 29 €, tarif carte Quartz : 18 €.  
Inscription au plus tard pour le 23/01 (Informations en Mairie)

### SORTIE DE CLASSE

**SOIREE CLASSE 67 :** Rendez-vous pour celles et ceux qui se sont inscrits pour la soirée retrouvailles (soirée repas dansant) samedi 20 janvier à 19:30, salle Polyvalente.

## ASSOCIATIONS - KEVREDIGEZHIOÙ

♦ **PLOUVIEN SOLIDAIRE :** Rue Paotr Tréouré. **Aide alimentaire :** mercredi 24/01 de 14:00 à 17:00 ; samedi 13/01 : uniquement sur RDV. **Vente tout public :** mercredi 17/01 de 14:00 à 17:00.  
♦ **ALCOOL-ASSISTANCE-PLOUVIEN-PLOUDALMEZEAU :** **Permanence tous les samedis** de 10:00 à 12:00 salle Laennec, Plouvien. Contact Jean : ☎ 06 10 49 84 42.  
♦ **CLUB ESPÉRANCE :** dimanche 14/01 : **concours de dominos** salle polyvalente, tirage 14:30. Samedi 27 à 11:00 : **Assemblée générale** à la Forge. Les personnes candidates au conseil d'administration sont invitées à se faire connaître auprès d'un res-

pensable au plus vite. Puis **repas** salle polyvalente à 12:00. Inscriptions jusqu'au 22 janvier avec votre chèque auprès de Suzanne ou Henriette au club.

♦ **RAYONS DE SOLEIL :** **Assemblée Générale** le 24/01 à 20:00, salle polyvalente (salle de droite).

♦ **SANT YANN :** **assemblée générale** le vendredi 12/01 à 18:00 à La Cantine. Sont invités : les membres, les bénévoles qui apportent leur aide régulièrement ou ponctuellement, les sympathisants.

## SPORTS ET LOISIRS - SPORTOÙ HAG C'HOARIOÙ

🏃 **RANDONNEURS DES ABERS :** Tous les départs se font à 13:45, place de Terre-Neuve. Samedi 13/01 : le long de l'Aber-Benoit / 0.50 € / Jacques. Mardi 16/01 : Gouesnou Canada / 0.50 € / DT. Jeudi 18/01 : **sortie à la journée : Brest les Capucins** / 20 km.

🐾 **AMICALE DE CHASSE :** **Battue aux renards** samedi 13/01 à 8:30. RDV salle Jean-Louis LE GUEN. Corne et gilet fluo obligatoire.

🏀 **P.B.A. BASKET :** samedi 13 : **A domicile / SF2** : match à 19:15 contre Ergué-Gabéric. **SF1** : match à 21:15 contre Quimper. **A l'extérieur / SG2** : match à Landi à 19:15. Dimanche 14 : **SG1** match à Landerneau à 10:30. **Equipes jeunes / U9** : à Guipavas (voir coach). **U11** : au Relecq (voir coach). **U17** : exempt.

⚽ **A.S.P. (Foot) :** Vendredi 12 : Réunion des membres du comité de direction à 18:30 au clubhouse. Samedi 13 : **U11A** : se déplace à Coataudon en coupe, départ à 9:30. **U11B** : se déplace au stade brestois en coupe, départ à 12:30. **U11C** : se déplace à Plouguerneau en coupe, départ à 9:30. **U13A** : reçoit Guipavas en coupe, RDV à 13:30. **U13B** : se déplace à Landéda en coupe, départ à 13:00. **U15A** : se déplace au GJ Lambézellec, départ à 14:00, match à 15:30 au stade R. Arnault. **U15B** : possibilité d'une rencontre amicale le matin en fonction de la disponibilité du synthé (les joueurs seront prévenus par leurs dirigeants), sinon : repos. **U19** : match à Landerneau remis au 3 mars. Possibilité d'une rencontre amicale (voir convocations). Dimanche 14 : **SENIORS C** : se déplace à Milizac, match à 13:00 sur synthé. **LOISIRS** : se déplace à Landéda, match à 10:00. **INFOS** : Le tirage de la tombola et le pot de la nouvelle année se dérouleront le dimanche 21 à l'issue du match de l'équipe fanion contre Plougonvelin. Les vendeurs pourront remettre les souches des tickets pendant la rencontre. Les bénévoles, sponsors, joueurs et supporters sont cordialement invités. NB : Les sponsors bénéfi-

cient à cette occasion de la gratuité pour l'accès au stade. Dimanche 14 : **SENIORS C** : se déplace à Milizac, match à 13:00 sur synthé. **LOISIRS** : se déplace à Landéda, match à 10:00.

🏐 **L'HAND ABERIOU (HAND BALL) :** Samedi 13 : Séances de **Babyhand** à Plouvien : de 11:00 à 12:00. Séances de **Babyhand** de 10:45 à 11:45 à la SOS. **À domicile** : (voir coach pour l'heure de RDV) - **Salle Jean Louis Le Guen, Plouvien / 13 Filles 3** : contre Milizac HB 2, match à 13:45. **15 Gars** : contre Lesneven/Le Folgoët HB 2, match à 15:00. **18 Filles 1** : contre HBC Bigouden 1, match à 16:30. **18 Gars** : contre Lesneven/Le Folgoët HB 3, match à 18:30. **Seniors Filles** : contre Ploudiry/Sizun HB 2, match à 20:30. **SOS Bourg-Blanc / Débutants 1 Bourg-Blanc** : contre Stade Plabennecois 2, Entente des abers et Elorn HB 4, rencontre à 14:45. **11 Filles** : contre Taulé/Carantec HB1, match à 16:15. **13 Filles 2** : contre HBC Drennecois, match à 17:15. **À l'extérieur** : (voir coach pour l'heure de départ). **Débutants 1 Plouvien** : contre HB St-Thonan, Elorn HB et Côtes des Légendes HB1 et HBC Drennecois, match à 13:45 (salle Enoseis, St-Thonan). **11 Mixte 1** : contre PL CB Brest 2, match à 14:30 (salle CS Cavale Blanche, Brest). **11 Mixte 2** : contre Forest-Landerneau HB, match à 15:00 (salle La Forest-Landerneau). **13 Filles 1** : contre CA Forestois HB, match à 14:00 (espace Sportif Kervihan, Fouesnant). **13 Gars** : contre Pont de l'Iroise Handball 3, match à 16:00 (salle Théréné, Le Relecq-Kerhuon). **15 Filles 1** : contre HBC Drennecois, match à 16:45 (salle du Coat, Le Drennec). **18 Filles 2** : contre Entente Pays des Abers, match à 17:30 (salle Jean Tanguy Plouguerneau). **Seniors Gars** : contre Les Chardons de Porspoder, match à 21:00 (SOS Porspoder). Dimanche 14 à l'extérieur : (voir coach pour l'heure de départ). **15 Filles 2** : contre Pays de Lesneven 3, match à 14:00 (salle Coat Daniel, Ploudaniel). Contact : [lhandaberiou@gmail.com](mailto:lhandaberiou@gmail.com).

## PETITES ANNONCES - DA WERZHAÑ HA DA BRENAÑ

**A VENDRE : pommes de terre :** Amandine, Monalisa, Semcer, Bintje. 5 € / 10 kg - 10 € / 25 kg. Oignons, échalotes, ail, légumes de saison... ☎ 06 89 25 16 18.

**TROUVEE :** \*dans jardin particulier rue Brizeux, **une piscine gonflable**. ☎ 06 19 12 04 21. \*Une paire de **gants noirs** dans abri-bus le 05.01.

## ANNONCES COMMERCIALES

• **LE MOULIN A PIZZAS**, à Tariéc. ☎ 02 98 02 48 42 : La pizza du mois de janvier : L'AMERICAINE : Sauce tomate, mozzarella, bacon, oignons, cornichons, cheddar, sauce barbecue, œuf / 12.90 €. Ouvert du mardi au samedi de 10:00 à 14:00 et de 17:00 à 21:00 (dernières commandes à 20:50). Sandwichs et paninis le midi. ☎ 02 98 02 48 42.  
• **COUTANT - POISSONS / COQUILLAGES / CRUSTACEES** : Jérôme COUTANT souhaite une bonne et heureuse année à tous

les habitants de la commune et vous donne RDV à l'année le mardi matin de 9:00 à 12:30. Pour plus de renseignements ou réservation d'une commande, n'hésitez pas à me contacter au ☎ 06 85 40 73 36 ou par mail [contact.coutant@gmail.com](mailto:contact.coutant@gmail.com). A très vite et merci de votre fidélité.

• **LE MARCHAND DE POMMES** : sera présent Place de la Gare le mardi 16/01 de 11:30 à 12:00.



# Près de chez nous

## EMPLOI - POSTOU LABOUR



POINT ACCUEIL EMPLOI DE PLABENNEC - ☎ 02 98 85 30 12 -

[accueil.emploi@pays-des-abers.fr](mailto:accueil.emploi@pays-des-abers.fr)

**Horaires :** lundi - mardi - jeudi : 9:00-12:00 / 14:00-17:00 -  
vendredi : 9:00-12:00 / 14:00-16:00



\***ATELIER** : Créer et mettre en ligne son CV sur le site Pôle emploi - Créer un abonnement aux offres. Découverte de la plateforme « Emploi store ». Ouvert à tous sur inscription / **mercredi 17 janvier** - MDE Plabennec.

\***CHANTIER INSERTION** A.G.D.E recrute des **ouvriers en agro-alimentaire** / SATO RELAIS recrute **des agents d'entretien en espaces verts**. Public visé : RSA socle - ASS / sur prescription et RDV possible à la MDE. **Entrée permanente**.

\***EN ROUTE POUR L'EMPLOI** : Des soucis de mobilité pour se rendre à l'emploi ? On vous propose différentes solutions : transport individualisé, location de véhicules (scooters, voitures, voiturettes...), garage social pour répondre à vos besoins. Plus d'informations sur le site [www.erpe29.org](http://www.erpe29.org) / Public visé : Inscrits à Pôle emploi / **sur prescription** - MDE Plabennec

## DIVERS - A BEP SEURT

• **LA P'TITE PAUSE** : Accueil Parents Enfants, gratuit et ouvert à tous, **jeudi 18/01**. Entrée libre de 9:30 à 11:30, MDE, Plabennec, rue de l'Aber.

• **CAMPAGNE D'HIVER 2017-2018 DES RESTOS DU COEUR** de Lannilis : Distributions les mardis et jeudis de 13:30 à 15:30 (inscriptions de 9:30 à 11:30). Les personnes désirant bénéficier de l'aide des Restos du Cœur doivent fournir les justificatifs originaux de leurs charges, ressources et identité.

• **LE CHANT DE LA TERRE** : Les séances individuelles de Chant adultes et Chant Prénatal ont repris, sur RDV, salle Nuit de Noces à Lannilis. Vous pouvez nous rencontrer au Salon Bien-Être pour tous de Gouesnou **dimanche 14/01** de 10:00 à 18:00, Centre H. Queffelec. Renseignements, Karine Seban : 06 89 76 60 27 - [contact@assolectantdelaterre.com](mailto:contact@assolectantdelaterre.com) - [www.assolectantdelaterre.com](http://www.assolectantdelaterre.com).

• **A LA CROISEE DES ABERS-LANNILIS** : Conférence (en français) par Louis Élégot **mardi 16/01** à 14:00, RDC Lapoutroie. Evolutions socio-économiques et culturelles dans le Léon entre 1950 et 1970.

• **SURD'IROISE** : association de Sourds, Devenus sourds et Malentendants, organise sa réunion mensuelle d'accueil et d'informations le **samedi 20/01** de 10:00 à 12:00 à la salle Marcel Bouguen, rue Penquer à Plabennec. Gratuite et ouverte à tous, elle est accessible par boucle magnétique et casques audio. Contact : [contact.surdiroise@gmail.com](mailto:contact.surdiroise@gmail.com) - ☎ : 02 98 21 33 38.

• **CONFERENCE** : Olivier Andrieu, spécialiste du référencement, sera à Brest Business School le **lundi 22/01** de 9:30 à 12:00 pour faire un tour d'horizon complet des techniques permettant de mieux optimiser son site Internet. En effet, le référencement naturel répond à des règles importantes prenant en compte la conception du site, le texte proposé et les liens entrants. Ouverte à tous, des ateliers en petits groupes sont proposés dans l'après-midi pour compléter les connaissances et bénéficier de conseils personnalisés. Informations et inscriptions en ligne sur le site dédié aux professionnels du tourisme : [www.brestterresoceanes-espacepro.com/les-escales-2017-2018](http://www.brestterresoceanes-espacepro.com/les-escales-2017-2018).

• **VOYAGE AU SALON DE L'AGRICULTURE** : La MFR de Plabennec-Ploudaniel organise, comme chaque année, un voyage à Paris au salon de l'agriculture du **24 au 27 février**. **Programme** : Visites du salon, de l'Assemblée Nationale, guidée et commentée de Paris (principaux monuments), du Stade de France, Croisière sur la Seine, Soirée Café-Théâtre (spectacle humoristique)... Renseignements et inscriptions : 02 98 40 40 73. [www.mfr-plabennec-ploudaniel.fr](http://www.mfr-plabennec-ploudaniel.fr).

• **FAMILLES D'ACCUEIL** : Nous sommes une association loi 1901 recherchant des familles d'accueil bénévoles pour des jeunes étrangers désireux de perfectionner leurs connaissances de la langue et de la culture française. Pendant toute la durée de leur séjour, ils seront hébergés en famille et scolarisés au lycée le plus proche de leur lieu d'hébergement. CEI - Centre d'Echanges Internationaux - 11-13, Rue Nicolas BOUVIER - 35400 Saint-Malo - ☎ : +33 (0)2 99 46 10 32 - Fax : +33 (0)2 23 18 39 55 - Web : <http://www.cei-etudes-etranger.fr> - Rejoignez-nous sur notre page Facebook : <http://www.facebook.com/CEIvoyagesjeunes>.

## OPERATION BROYAGE DE SAPINS

l'association **Plouvien au Jardin** organise un ramassage de sapins. Ces sapins seront broyés et vous pourrez repartir avec du broyat pour le paillage de votre jardin (pensez à ramener un seau).

RDV le **samedi 13 janvier de 10:00 à 12:30**  
au centre technique municipal.

**VENEZ NOMBREUX !**



# Festivités - Animations

## PLOUVIEN

Dimanche 14 janvier 2018



LA FORGE - 17<sup>h</sup>30

EOSTIGED AR STANGALA

Fête de la danse bretonne

SPECTACLE "DIDERMEN"

-1<sup>ère</sup> partie : les jeunes  
-2<sup>ème</sup> partie : tout le groupe

Réservation indispensable :  
Mairie : ☎ 02 98 40 91 16 ou  
Office de Tourisme de Lannilis : ☎ 02 98 04 05 43



## CINÉMA À LA FORGE

"Radin"

Quand on aime,  
On ne compte pas,  
Sauf...

MERCREDI 17 JANVIER  
À 14<sup>h</sup>30  
ENTRÉE : 2 €

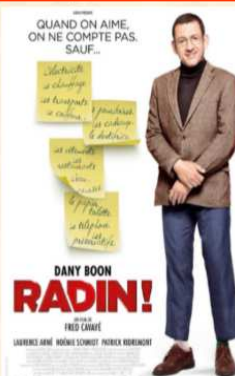

**Synopsis** : François Gautier est radin ! Economiser le met en joie, payer lui provoque des suees. Sa vie est réglée dans l'unique but de ne jamais rien dépenser. Une vie qui va basculer en une seule journée : il tombe amoureux et découvre qu'il a une fille dont il ignorait l'existence. Obligé de mentir afin de cacher son terrible défaut, ce sera pour François le début des problèmes. Car mentir peut parfois coûter cher. Très cher

## AR VRO BAGAN TI AR MEDISIN Histoires de Medecins

Pezh-C'hoari e brezhoneg

Théâtre comique  
en breton

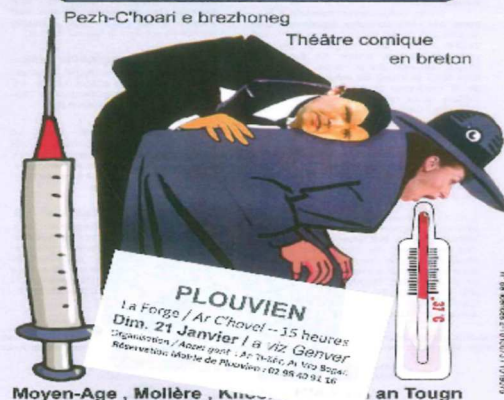

PLOUVIEN

1a Forge / Ar C'hovel - 15 heures  
Dim, 21 Janvier / a viz Genver  
C'hoari / Abad gant Ar Tudez Ar Vro Bagan  
Réserver sur le site de Plouvien : 02 98 40 91 16

Moyen-Age, Molière, K... an Tough



## Compte-rendu du Conseil Municipal du 9 janvier 2018

Le Conseil s'est réuni le mardi 9 janvier 2018 à 20<sup>h</sup>30. 21 conseillers participaient à la séance (3 procurations). Les questions étudiées sont les suivantes :

### **Ecole des Moulins : 4 jours ou 4 jours et demi à la rentrée 2018 ? Avis du conseil**

Le Conseil de juin 2017 s'est prononcé pour le maintien de la semaine de 4 jours ½ et des TAPs pour l'année 2017-2018. Pour la rentrée 2018/2019, une concertation avec les parents d'élèves et les personnels enseignants et communaux travaillant en lien avec l'école des Moulins a été organisée. A l'issue de celle-ci, le Conseil émet un avis favorable (1 abstention) au retour à la semaine des 4 jours, à la suppression des TAP et aux nouveaux horaires suivant à l'école des Moulins.

Lundi	8 h 45	12 h	13 h 30	16 h 15	Activités pédagogiques complémentaires 16 <sup>h</sup> 15 / 16 <sup>h</sup> 45
Mardi	8 h 45	12 h	13 h 30	16 h 15	Activités pédagogiques complémentaires 16 <sup>h</sup> 15 / 16 <sup>h</sup> 45
Jeudi	8 h 45	12 h	13 h 30	16 h 15	
Vendredi	8 h 45	12 h	13 h 30	16 h 15	

Il s'agit de permettre aux parents et enseignants de prendre leurs dispositions pour la rentrée et aux services municipaux d'anticiper les impacts en matière d'organisation : horaires de travail, garderie périscolaire, ALSH du mercredi ... ; Cet avis sera transmis en même temps que celui du Conseil d'École à l'Inspection Académique pour décision. Une observation est faite par Stéphanie Saby sur la nécessité d'un temps de battement entre la fin des classes et le début des activités pédagogiques complémentaires (APC), qui concernent un petit nombre d'élèves.

### **Place Aline Bergot - Opération Armorique Habitat : viabilisation et subvention**

Le Conseil accepte, pour un coût de 25 700 €, de viabiliser (réseaux électrique basse tension, éclairage public et télécommunication) la place Aline Bergot pour les logements locatifs conventionnés à y construire et sollicite une subvention de 36 000 € de la CCPA.

### **Banque Alimentaire et Au clair de la Lune : subventions 2018**

Par anticipation sur les subventions 2018, sur proposition de Florence Bernard et Fatima Salvador, le Conseil accorde immédiatement une subvention à la Banque Alimentaire du Finistère et à la crèche Au Clair de la Lune.

### **Tarifs municipaux hors Enfance : propositions 2018**

Le Conseil adopte les tarifs communaux 2018 qui, globalement, ne varient pas, sauf les interventions d'urgence des services techniques, les occupations des salles municipales et la création de bateaux et percement de voies publiques, hors réseaux communaux : selon devis auquel est rajouté un forfait administratif. Les tarifs Eau et Assainissement sont, depuis le 1<sup>er</sup> janvier 2018, de la compétence de la CCPA. Ils ne seront pas modifiés en 2018. Au 1<sup>er</sup> Juillet prochain seront révisés les tarifs relatifs à l'Enfance et Jeunesse (Garderie, ALSH). *Les tarifs 2018 figurent sur le site de la commune.*

### **Transferts à la CCPA de zones d'activités économiques et des aires d'accueil des gens du voyage**

Le Conseil approuve un rapport CCPA relatif aux évolutions des attributions de compensation financière de l'intercommunalité vers certaines communes membres sur les compétences « zones d'activités économiques » et « aires d'accueil des gens du voyage ».

### **Relais parents assistantes maternelles (RPAM) : renouvellement de la convention intercommunale**

Le Conseil valide le renouvellement, pour 4 ans, d'une convention sur le relais Parents Assistantes Maternelles avec 6 autres communes du secteur. La participation de Plouvien sera de 2 526 € par an.

### **Ecole des Moulins : convention intercommunale sur le réseau d'aides spécialisées aux élèves en difficulté (RASED)**

La commune adhère au réseau d'aides spécialisées aux élèves en difficulté (RASED) basé à Lannilis, intervenant sur les écoles publiques du secteur, dont Plouvien. L'équipe éducative est composée d'un psychologue et d'un maître spécialisé qui travaillent sous la responsabilité de l'Education Nationale. Le coût annuel sera de 1,50 € par élève de l'école des Moulins.

### **Syndicat d'Energie et d'Equipement du Finistère (SDEF) : points divers**

Le Conseil accepte de modifier les statuts du syndicat et de lui transférer la compétence « Distribution publique de gaz ». Un autre dossier relatif au SDEF est provisoirement retiré de l'ordre du jour.

### **Décision modificative budgétaire : Budget Général - DM 4**

Le Conseil adopte une décision modificative budgétaire sur le budget général, afin de clore l'année budgétaire 2017.

### **Informations sur travaux et dossiers en cours**

Le point est fait sur le recensement général de la population 2018 qui va commencer mi-janvier, le projet de plan intercommunal de sauvegarde (PICS), un recours devant le tribunal administratif concernant le parking de Tariéc (qui s'est conclu en faveur de la commune), la réorganisation des services de la Trésorerie de Plabennec, les travaux de transfert en Mairie de l'agence postale de Plouvien (qui commenceront en février), l'avancée du dossier de la Médiathèque et les travaux en cours ou programmés à court terme (rue des Moulins, voie de liaison Mairie- rue Brixeux, station d'épuration...).

*Prochains Conseils les 13 février et 16 mars.*

*La séance est levée à 22<sup>h</sup>20*