



Le prône de Plouvien



Courriel : mairie@ville-plouvien.fr ou pour les annonces : prone@ville-plouvien.fr
Internet : www.plouvien.fr

BULLETIN D'INFORMATIONS MUNICIPALES N°25 DU 19 JUIN 2015

MEMENTO

MAIRIE :	☎ 02 98 40 91 16
Télécopie	02 98 40 00 19
A.L.S.H.	☎ 06 66 62 06 92
	ou ☎ 02 98 40 03 50
POMPIERS :	☎ 18 ou 112
GENDARMERIE :	☎ 17
SAMU :	☎ 15
MÉDECIN : Appeler le centre	☎ 15
PHARMACIE de garde	☎ 32 37
CABINET INFIRMIER	☎ 02 98 40 00 56
TAXI	☎ 02 98 40 98 07

SERVICES SOCIAUX

- > **CRÈCHE/HALTE GARDERIE** ☎ 02 98 40 93 72
- > **ASSO. RAYONS DE SOLEIL** (assistantes maternelles)
www.rayons-de-soleil.info ☎ 02 98 40 96 29
- > **AM-STRAM-GRAM** (Maison Assistantes Maternelles)
www.am-stram-gram.eklablog.com
- > **R.A.M :** PLABENNEC ☎ 02 98 36 83 42
- > **ASSO. PLOUVIEN SOLIDAIRE :** ☎ 02 98 40 90 87
- > **ASSOCIATION LOCALE ADMR DE L'ABER-BENOÏT :** Sur RDV du lundi au vendredi ☎ 02 98 37 60 37.
- > **ALCOOL ASSISTANCE :** ☎ 06 10 49 84 42 ou 02 98 40 02 38. Permanence les samedis de 10^h à 11^h45 salle Laënnec. Réunion mensuelle le 3^{ème} vendredi de chaque mois à 20^h30 salle Laënnec.
Mail : alcool.assistanceplouvien@laposte.net
- > **CENTRE MÉDICO SOCIAL :**
LESNEVEN ☎ 02 98 83 23 66
Comment contacter une Assistante Sociale :
Mme KERLEROUX Sur RDV ☎ 02 98 04 02 65
Plouvien (Maison de l'Enfance) : 1^{er} et 3^{ème} mardi de 9^h à 12^h. Lannilis (CDAS) le jeudi de 9^h à 12^h.
***Consultation de nourrissons :** les 2^{ème} et 4^{ème} lundis de 13^h30 à 16^h30, Place de la Mairie à PLABENNEC. sur RDV ☎ 02 98 83 23 66
***Puéricultrices :** permanence au CDAS Lesneven, 6 boulevard des Frères Lumière les mardis de 9^h à 11^h30 sur RDV : ☎ 02 98 83 23 66
Permanence le mardi matin à Plabennec, Place de la Mairie de 9^h15 à 11^h30 (sans RDV) et le vendredi matin de 9^h15 à 11^h30 à Lesneven sur RDV : ☎ 02 98 83 23 66
- > **ADS :** MAINTIEN À DOMICILE ☎ 02 98 21 12 40
70 rue Anita conti ZA Parcours 29260 LESNEVEN. Site internet : www.ads-llp.fr
- > **ADAPEI :** ASSOCIATION DÉPARTEMENTALE DES AMIS ET PARENTS DE PERSONNES HANDICAPÉES MENTALES ☎ 02 98 04 19 05
- > **CAISSE D'ALLOCATION FAMILIALES :** www.caf.fr.
Pour prendre RDV appeler : ☎ 0810 25 29 30

TRAITEMENT DE DÉCHETS

- DECHETTERIE DE PENVERN** (Plabennec) :
Lundi, Mercredi, Jeudi, Vendredi, Samedi :
9^h/12^h - 14^h/18^h. **Fermée le Mardi.** ☎ 06 14 71 56 57
- DECHETTERIE DE PRIMEL** (Bourg-Blanc)
Entre Bourg-Blanc et le Narret
lundi : 9^h/12^h, mercredi : 14^h/18^h, Vendredi : 14^h/18^h
Samedi 9^h/12^h - 14^h/18^h
- DECHETTERIE DE MENEZ-BRAS** (Lannilis)
Ouverte tous les jours de 9^h/12^h et 14^h/18^h
sauf les mercredis et dimanches ☎ 06 03 73 14 19

INFORMATIONS MUNICIPALES - KELEIER AN TI KÈR

- ✓ **PERMANENCE DU MAIRE.** - M. le Maire tiendra sa permanence ce samedi 20 exceptionnellement de 9^h30 à 11^h.
- ✓ **ENQUÊTES PUBLIQUES SUR L'ABROGATION DES POS ET DU PLU SUR LE SECTEUR DU RADEN.** - Un jugement du Tribunal Administratif du 27 mars 2015 a annulé le PLU de Plouvien sur le secteur du Raden. Après consultation du conseil municipal, des dispositions doivent être prises afin de permettre la poursuite du développement de la SILL : Il est nécessaire d'abroger les documents d'urbanisme en place (PLU et POS). A cet effet, 2 enquêtes publiques, préalables à l'abrogation de ces documents par le Conseil Municipal, sont organisées par la commune (Arrêtés municipaux du 28 mai 2015). Les dossiers correspondants, y compris les informations environnementales, ainsi que les registres d'enquête sont déposés à la Mairie de Plouvien, aux jours et heures habituels d'ouverture de la Mairie, durant toute la durée de l'enquête, **soit du 17 juin au 17 juillet 2015 inclus**. Le public peut consigner ses observations par écrit sur ces registres, les transmettre par voie électronique (mairie@ville-plouvien.fr) ou par courrier à la mairie à destination du commissaire-enquêteur. Le dossier est disponible sur le site de la commune. Ce dernier recevra le public à la Mairie aux dates et heures suivantes : Samedi 27 juin : de 9^h à 12^h, vendredi 17 juillet : de 14^h à 17^h (**clôture de l'enquête**). Le commissaire-enquêteur disposera d'un mois pour transmettre au Maire son rapport et ses conclusions motivées.
- ✓ **CONCERTATION EN VUE DE LA REVISION ALLEGEE DU PLAN LOCAL D'URBANISME (P.L.U.).** - Par délibération du 7 avril 2015, le conseil municipal a décidé de prescrire une procédure de révision allégée du P.L.U. afin de permettre le développement de la S.I.L.L. sur le plateau du Raden. Dans le cadre de la concertation, un dossier et un registre d'observations sont mis à disposition du public en mairie aux jours et heures habituelles d'ouverture.
- ✓ **URBANISME - Demande de permis de construire :** GAEC de KERLASCOZ (L'HOSTIS Christian) : hangar agricole pour stockage de matériel, Le Scoz.
- ✓ **FORMATION BABY-SITTING.** - les jeunes inscrits sur la liste BABY SITTING seront accueillis à la salle polyvalente le samedi 27 juin à 9^h à 16^h. Le repas de midi sera fourni. **Obligatoire :** un imprimé à compléter est à retirer en Mairie. D'autre part, les documents suivants sont à fournir : photocopie de la carte nationale d'identité, extrait n°3 du casier judiciaire (demande par internet sur www.service-public.fr), attestation de responsabilité civile et autorisation parentale pour les mineurs. Fin des inscriptions : le 20 juin. N'hésitez pas à vous renseigner en mairie au ☎ 02 98 40 91 16 ou auprès d'Hélène ABIVEN au ☎ 06 18 08 25 11.

ETAT CIVIL

- NAISSANCES :** *Coraline FLOCH, Kérilien. *Angelo PONTGELARD LE-BLOND, 34 rue des Abers. *Mathis GRENON, 115 rue Laënnec. *Louise TROADEC, Kerdudal. *Noémie LE COZIC, 65 rue des Vergers.
- PUBLICATIONS DE MARIAGE :** *Patrick DÉNIEL, 39 rue François Madec et Emeline RAZAFINDRABOTSY, Madagascar. *Yann GODAIS et Laurence KERBIRIOU, 427 rue de Ty-Devet.
- MARIAGE :** (12 06 15) : Sébastien CAP et Céline LE HIR, Penn Ar Prat.
- DÉCÈS :** Yves L'HER, 85 ans, 395 rue des Abers.

CCPA



COLLECTE DES ORDURES MÉNAGÈRES
☎ 02 90 85 30 18 - www.cc-plabennec-abers.fr
Semaine 26 (du 22 au 26 juin) : Zone "A" (semaine paire) :
Mercredi 24 juin



Kas an ero da benn
Terminer le sillon (= finir le travail)

ACTIVITES CULTURELLES



MEDIATHEQUE MUNICIPALE : ☎ 02 98 40 92 59 — Mail : biblio.ville.plouvien@orange.fr

Horaires :

Mercredi : 10^H-12^H / 13^H30-18^H30 ; Vendredi : 17^H-18^H30 ; Samedi : 10^H-12^H / 13^H30-16^H30



L'Heure des Histoires - Lecture d'histoires et atelier bricolage

Samedis 20 (4/6 ans) et 27 juin (7/11 ans) de 10^H30 à 11^H30

FÊTE DE LA MUSIQUE

Animation gratuite ouverte à tous - Inscriptions obligatoires



MUSÉE SKOLIG ANNA VARI : ☎ 06 89 44 96 28. 75 rue Laënnec.
ouvert tous les **dimanches** durant le **mois de juin**, de 14^H à 17^H.



ANNONCES PAROISSIALES - BUHEZ AR BARREZ

Samedi 20 à 11^H, à Plabennec, répétition pour la 1^{ère} Eucharistie ; à 18^H, messe à Kersaint. Dimanche 21 à 9^H15, messe à Bourg-Blanc, à 10^H45, messe à Plabennec ; à partir de 12^H : grand jeu du Groupe «Jeunes» de l'Ensemble Paroissial à Lesquelen : messe, pique-nique, jeux. Samedi 27 à 18^H, messe au Drennec. Dimanche 28 à 9^H15, messe à Plouvien, pardon de St Jaoua - messe anniversaire pour Thérèse ARZUR et Alain GOGUER ; à 10^H45, messe à Plabennec.

Rappel : Dans le doyenné, un car sera mis à disposition (si les inscriptions sont assez nombreuses) pour aller à Quimper pour l'installation de Mgr Dognin le dimanche 5 Juillet : s'inscrire au plus tôt auprès de la Maison Paroissiale. (Des précisions vous seront communiquées ultérieurement).

L'ACAT (Action des Chrétiens pour l'Abolition de la Torture) appelle les chrétiens à agir à l'occasion de la Journée Internationale de soutien aux victimes de la torture le (26 juin). Veillée de prière organisée par les ensembles paroissiaux de Lannilis «cœur des abers» & Plouguerneau - à l'église de Tréglonou - vendredi 26 juin de 18^H à 19^H30. Rejoignez la chaîne de prières : www.nuitdesveilleurs.com

Dimanche 28 à **Rumengol** : **Pardon des Malades**, messe à 10^H30 ; inscriptions et renseignements auprès de M.T. Le Roux ☎ 02 98 03 00 23 ou 02 30 01 09 12 ou à la MP.

Horaires des messes sur internet : www.messesinfo.catholique.fr/rech_messes.php - <http://diocese-quimper.fr>.

ASSOCIATIONS - KEVREDIGEZHIOÙ

♦ **PLOUVIEN SOLIDAIRE**.- rue Paotr Tréouré : **permanences** : aide alimentaire : mercredi 24 et samedi 27 de 9^H30 à 11^H. **Vente de vêtements, articles de puériculture, vaisselle** ouverte à tous : mercredi 1^{er} juillet de 14^H à 17^H.

♦ **ALCOOL-ASSISTANCE-PLOUVIEN**.- Réunion ce vendredi 19 à 20^H30, salle Laennec. Thème : «le déclic : facteur déclenchant».

♦ **COMITE DE JUMELAGE**.- Samedi 20 à 11^H à la salle polyvalente : réunion d'information et inscriptions pour le prochain voyage au Pays de Galles qui aura lieu du 23 au 27 octobre. Si vous ne pouvez pas être présent à la réunion, vous pouvez joindre Marie-Odile le soir (02 98 40 99 12) ou Michel (06 08 09 62 26).

SORTIE DE CLASSE

80 ANS : réunion le mercredi 24 juin à 20^H, salle polyvalente.

SPORTS ET LOISIRS - SPORTOÙ HAG C'HOARIOÙ

🏃 **RANDONNEURS DU PAYS DES ABERS**.- RDV place de Terre-Neuve le mardi à 13^H45 et le samedi à 14^H sauf quand l'horaire est noté. Samedi 20 : St Thonan, Mardi 23 : Kerlouan (circuit noir).

🐾 **AMICALE DE CHASSE**.- Battue au renard le samedi 20. RDV préau de la salle Mespeler à 8^H. Corne, gilet et casquette fluo obligatoire.

🏈 **A.S.P. (FOOT)**.- Samedi 20 : **Fête de la Musique** : La mise en place de la salle se fera à 14^H. Tous les joueurs, dirigeants et bénévoles disponibles sont invités à venir donner un coup de main. **INFOS** : **INSCRIPTIONS POUR LA SAISON 2015/2016** : La dernière séance (sur les cinq prévues) aura lieu ce samedi 20 juin de 14^H à 18^H selon les modalités indiquées dans le courrier postal qui a été adressé à tous les licenciés. **Les nouveaux joueurs** (qui n'étaient pas licenciés à l'ASP la saison passée) devront fournir une photo d'identité et une copie de la carte d'identité ou de la page du livret de famille correspondant à l'acte de naissance de l'enfant. La cotisation sera réclamée à l'inscription. Pour éviter qu'elle soit un obstacle, l'encaissement du (ou des) chèque(s) pourra être différé sur simple demande. L'aptitude médicale devant figurer sur le document "demande de licence" qui est remis au moment de l'inscription, un certificat sur une feuille volante ne pourra donc pas être accepté. Pour s'inscrire, il faut être né en 2009 ou avant.

🏐 **H.B.C.P (HAND BALL)**.- Matinées «découverte du handball» - «Premiers pas» : **Portes ouvertes** samedis 20 et 27 juin de 10^H30 à 11^H30. Info : l'**Assemblée Générale du club** se tiendra ce vendredi 19 juin à 20^H30 à la salle polyvalente. Les membres du conseil d'administration comptent sur la présence de tous les adhérents et les licenciés. Rejoignez les bénévoles du HBC PLOUVIEN ! Vous êtes : parent de licencié(e), licencié(e) ou non, passionné(e) de handball, vous avez du temps ou même quelques heures à partager avec des jeunes ou moins jeunes dans une ambiance sympa et sportive, venez à notre rencontre, pour découvrir un club sympa alliant compétition et loisirs (garçons et filles des premiers pas aux seniors) Contact : Catherine Gouriou ☎ 06 83 60 21 57 ou par mail : 0529045@handball-france.eu

🏀 **P.B.A. BASKET**.- **Permanence de licences** : ce vendredi 19 de 19^H à 20^H, salle des sports. Le club recherche des coachs/entraîneurs la saison prochaine, renseignements au ☎ 06 27 17 70 64.

EMPLOI



POINT ACCUEIL EMPLOI DE PLABENNEC (02 90 85 30 12) accueil.emploi@pays-des-abers.fr

LA MAISON DE L'EMPLOI a déménagé le 19 février -

Hôtel communautaire - CCPA - Maison de l'emploi - 545 rue Gustave Eiffel - zone de Penhoat - 29860 PLABENNEC.

Horaires d'ouverture : lundi - mardi - jeudi : 9^h - 12^h / 14^h - 17^h. Vendredi : 9^h - 12^h / 14^h - 16^h.

ANTENNE MAISON DE L'EMPLOI À LANNILIS (02 90 85 30 12) accueil.emploi@pays-des-abers.fr

Pôle social (1^{er} étage), espace Augustin Morvan, 11 rue St Jean-Baptiste de la Salle

Horaires d'ouverture : tous les mercredis de 8^{h30} à 12^{h30}.



CHERCHE ramasseur de fraises pour juillet et août, les mardis et vendredis ☎ 06 26 34 29 25

PETITES ANNONCES - DA WERZHAÑ HA DA BRENAÑ

A DONNER : 2 chatons noirs de mère siamoise ☎ 09 53 46 79 77

ANNONCES COMMERCIALES - TRAOÛ DA WERZHAÑ

• **NOUVEAU CHEZ «CARRÉ DE SABLE» À LANNILIS** : Relais de cordonnerie. Déposez vos chaussures et recevez un sms ou appel quand c'est prêt ! Service rapide. Horaires : du mardi au samedi de 9^{h30} à 12^h et de 14^h à 19^h.

• **AU FIL DES ABERS**. Ouverture au 4 rue du Dr Morvan, à LANNILIS, de la boutique AU FIL DES ABERS. Vente de matériels de pêche toutes marques, location de kayaks équipés pêche, paddles. Ouvert tous les jours de 9^h à 12^{h30} et de 14^h à 19^h, juillet-août le dimanche matin. ☎ 09 83 05 32 40 - aufildesabers@bbox.fr

DIVERS

♦ **CENTRE LOCAL D'INFORMATION ET DE COORDINATION GÉRONTOLOGIQUE (CLIC)**. Le CLIC a pour mission d'accueillir les personnes de plus de 60 ans et leur famille, de les renseigner sur leurs droits sociaux, de les accompagner dans leurs démarches administratives, de répondre à leurs diverses questions (aides à domicile, structures d'accueil, retours d'hospitalisation, adaptation du logement, APA, aide sociale, aides financières...). Permanences d'accueil sur RDV à Lannilis et Plabennec. Renseignement et prise de RDV auprès du secrétariat au ☎ 02.98.21.02.02, le mardi et le jeudi

♦ **PERMANENCES DU CONCILIATEUR DE JUSTICE** : M. Jean-Pierre LUSSOU, conciliateur de justice pour le canton de PLABENNEC, tiendra sa permanence sur RDV, en Mairie de PLABENNEC, le lundi 29 juin de 14^h à 17^h.

♦ **CAMPAGNE D'ETE 2015 DES RESTOS DU CŒUR DE LANNILIS** : prochaine distribution de 10^{h30} à 12^h le mardi 23 juin. Les inscriptions de 9^h à 12^h. Se présenter muni des justificatifs originaux des charges et ressources. Cette aide s'adresse aux personnes les plus démunies (barèmes de la campagne d'hiver divisés par deux). Restos du Cœur de Lannilis - 2 Allée Verte. ☎ 09 62 13 99 14. Mail : restoducoeur.lannilis@orange.fr

♦ **ASP DU LÉON : Familles endeuilées**.- Les accompagnants bénévoles de l'ASP du Léon proposent un Groupe d'Entraide des Familles Endeuilées. Le groupe de parole se soutient en toute discrétion et convivialité en présence d'une psychologue et d'une bénévole. La prochaine rencontre aura lieu à **Lesneven le mardi 23 juin de 17^h à 19^h**. Inscription à l'ASP du Léon ☎ 06 04 09 57 99 ou au 02 98 30 70 42

♦ **AMZER**, revue culturelle vient de sortir.- *Ce numéro 18 d'Amzer*, revue culturelle du Pays des Abers-Côte des Légendes, traite cette année du thème des «*Châteaux et manoirs*», un numéro complet qui fait le tour de quelques-uns des 450 manoirs présents sur le territoire ! Attendue tous les ans, la revue Amzer vous permet de faire le tour d'un thème de notre patrimoine local, l'occasion d'approfondir un sujet qui est cette année magnifiquement illustré. Disponible, gratuitement, dans les mairies, bibliothèques, offices de tourisme et équipements culturels du Pays des Abers-Côte des Légendes ou sur demande au ☎ 02 98 89 78 44 / paysabers@wanadoo.fr.

♦ **ASSOCIATION LOURDES CANCER ESPERANCE** : Dans le souci de rompre l'isolement et d'apporter un soutien aux malades touchés par le cancer (adulte ou enfant) ainsi qu'à leur famille, l'association propose, comme chaque année, un pèlerinage dans la cité Mariale du 14 au 20 septembre. Cette année l'association fête ses 30 ans. Le pèlerinage sera animé pour l'occasion par Patrick RICHARD. Un départ de BREST est prévu (tarif : 340 € en pension complète). Contact et renseignement auprès de notre Responsable Départementale : Madame Morgane MOAL : ☎ 06 07 39 20 48 ou 02 98 44 13 02.

♦ **VISITE DE LA FERME INSULAIRE DE QUÉMÉNÈS**.- La compagnie Finist'Mer propose durant tout l'été des navettes vers l'île de Quéménès. (12 passagers par bateau). Prochaines dates : dimanche 21 et mercredi 24 : 9^h - 11^{h30}. Départ du Conquet ½ heure avant le début de la visite. Une fois sur l'île, vous serez pris en charge par Soizic et David, les exploitants, pour une visite de la ferme et de ses infrastructures et un récit de la vie en «autarcie». Possibilité d'achat de pommes de terre de l'île sur place. Tarif unique 39 € - A partir de 4 ans. **Renseignements et réservation (obligatoire)** : ☎ 02 98 89 05 95 ou 02 98 89 05 67

♦ **LE BAGAD BRO AN ABERIOU** vous propose une **porte ouverte** le samedi 27 juin de 10^h à 12^h afin de venir découvrir les instruments de musique traditionnelle (cornemuse, bombarde, caisse claire) au local Arts et Espace de Callac à Plabennec, sur la route du Drennec. Le Bagad participera l'après-midi au carnavaillée à Plabennec.

♦ **CARNAVALLÉE DES ABERS** organisé par Pump up the volume le samedi 27 à 14^h à Plabennec. Animations et concerts, kidiboom, défilé de chars à partir de 16^h, repas, bal populaire. Renseignements : asso.pumpupthevolume@gmail.com — ☎ 06 79 59 08 02 - 06 73 57 32 70 - 06 71 83 78 38 - 06 62 26 10 20

♦ **CONCERT DE L'ENSEMBLE MOUEZ AR MOR** à l'église du Grouanec en PLOUGUERNEAU, le samedi 27 juin, à 20^{h30}. Chants bretons, gospel, clasiques, de la mer. L'entrée est de 6 € - gratuit - de 12 ans.

DON DE SANG

Mardi 23 et mercredi 24 juin de 8^h à 13^h

Salle Marcel Bouguen à Plabennec





Voyage au Pays de Galles

Du 23 au 27 octobre 2015

Le comité de jumelage Plouvien-Tregaron prépare un séjour au Pays de Galles pendant les prochaines vacances de la Toussaint.

Réunion d'informations et inscriptions ce samedi 20 juin à 11^h à la salle polyvalente

Renseignements auprès de Marie-Odile : ☎ 02 98 40 99 12 (en soirée)

ou Michel : ☎ 06 08 09 62 26



PLOUVIEN

20 JUIN 2015

Fête de la Musique



MOULES-FRITES

8 € SUR PLACE / 7 € SUR RÉSERVATION (LE STYVEL OU LE KELLING'S)
CONCERT GRATUIT

18^h : INITIATION MUSICALE

20^h : TREMPLIN MUSICAL

21^h : ENIGMA ANIMATION

②SALLE DE SPORTS DES ECOLES②

L'initiation musicale est gratuite et est assurée par l'école de musique de Plabennec. Elle s'adresse à tout le monde.

Venez nombreux tester divers instruments (trompette, harpe, saxo,...).

Le tremplin musical s'adresse à toute personne ou tout groupe qui accepte de jouer un ou plusieurs morceaux ou chanter une ou plusieurs chansons. Inscriptions au ☎ 06 20 44 09 08.

Le dimanche 21 juin

L'école de Saint Jaoua vous racontera des histoires

KERMESSE sur le thème du livre

9h30 : Vente de viennoiseries et gâteaux.

11h00 : Ouverture des stands (Fleurs, Tombola, Queue de la vache, pêche à la ligne, etc...)

14h00 : DEFILE DE CHARS avec les enfants de l'école

Fin de journée :

Tirage de la Tombola.

Tout au long de la journée : Morguez, saucisses, frites, gâteaux

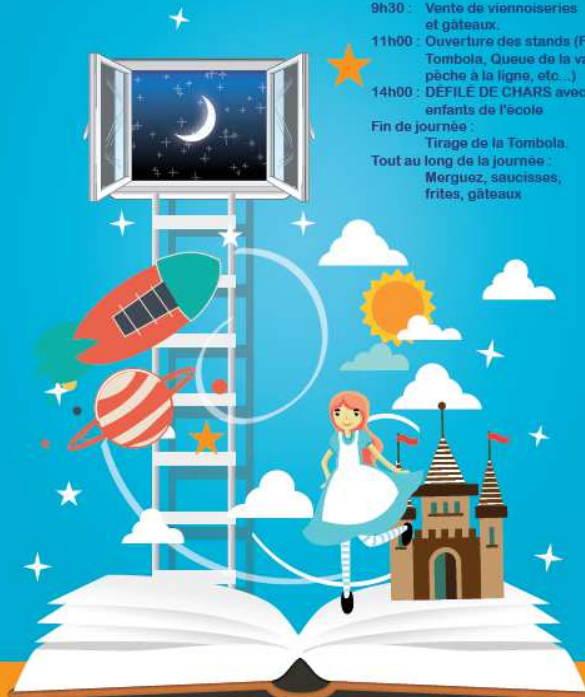

Organisée par l'APEL

La Médiathèque Municipale de PLOUVIEN propose

Vente de livres

Vente de documents retirés des collections et dons des lecteurs



Tout à 0,50€ et 1€

ENTREE LIBRE

Samedi 27 Juin 2015

de 10h à 12h et 13h30 à 16h30

à LA FORGE

Renseignements : 02 98 40 92 59

Site Internet : <http://bourgplouvien.agate-sigb.com>

Chapelle saint Jaoua

Samedi 4 juillet à 18h

CONCERT



CLARISSE LAVANANT

Entrée au chapeau

concert organisé pour « Bual Sant Jaoua »